

Accueil de loisir 11-17 ans - Hiver 2026

Planning des activités S1 lieu d'accueil les canailles



Lundi 09/02
09h00 - 18h00

**PRÉPARE
TES VACANCES
FAIS TES DEVOIRS**

**REPAS AU RESTAURANT
SCOLAIRE**

**MEGARAMA
BX BASTIDE**

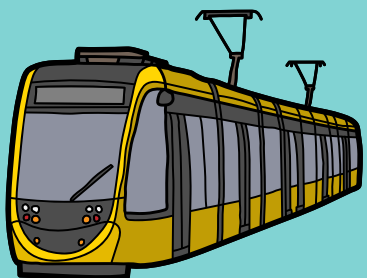

Mardi 10/02
09h00 - 18h00

**ACCOMPAGNEMENT
PROJETS
COLLECTIF**

**REPAS AU RESTAURANT
SCOLAIRE**

**JEUX
TROUVES
TES PAROLES
UN MENSONE
UNE VERITE
A L'AVEUGLE**

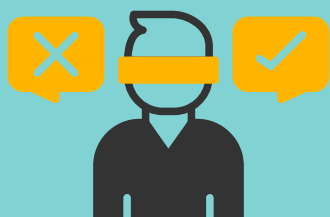
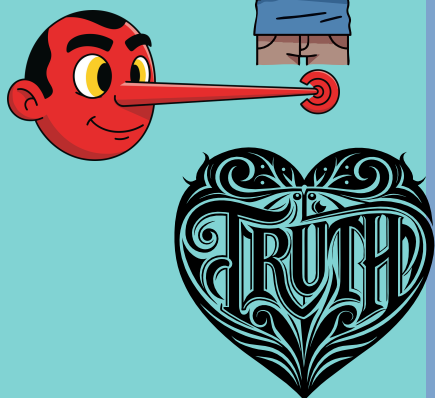

Mercredi 11/02
09h00 - 18h00

**PRENDS TA JOURNÉE
EN MAINS**

**REPAS AU RESTAURANT
SCOLAIRE**

**PATINOIRE
BORDEAUX
MERIADECK**

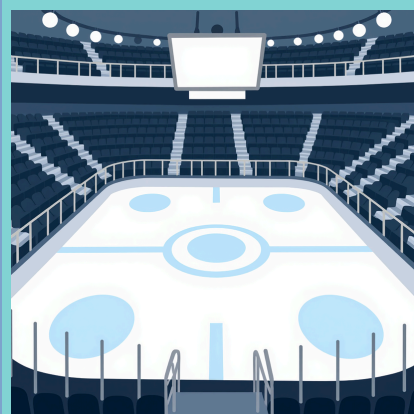

Jeudi 12/02
09h00 - 18h00

**PRENDS TA JOURNÉE
EN MAINS**

**REPAS AU RESTAURANT
SCOLAIRE**

**EXPO
CAP SCIENCE
Bienvenue chez
les préhistos**

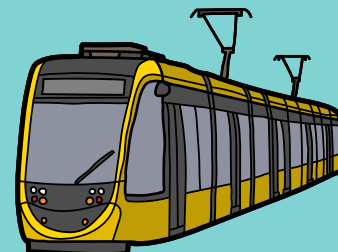

Vendredi 13/02
13h30 - 21h00

**PISCINE
Complexe Aqualudique
Elodie LORANDI
CENON**



**PRENDS TA SOIRÉE
EN MAINS
APERITIF & JEUX
BLIND TEST
LOUP GAROU
UNDER COVER**



Les plannings d'activités sont donnés à titre indicatif et pourront être soumis à des modifications

INSCRIPTION A LA JOURNEE

Infos, programme et inscription auprès du directeur de l'ALSH ou des responsables du groupe ados

Accueil de loisir 11-17 ans - Hiver 2026

Planning des activités S2 lieu d'accueil les canailles



Lundi 16/02
09h00 - 18h00

**PRÉPARE
TES VACANCES
FAIS TES DEVOIRS**

**REPAS AU RESTAURANT
SCOLAIRE**

**MINI GOLF
IVAZIO ILAND
BX LAC**

Mardi 17/02
09h00 - 18h00

**PRENDS TA JOURNÉE
EN MAINS
FAIS TES DEVOIRS**

**REPAS AU RESTAURANT
SCOLAIRE**

**JUMP ARENA
BÈGLES**

Mercredi 18/02
09h00 - 18h00

**PRENDS TA JOURNÉE
EN MAINS**

**REPAS AU RESTAURANT
SCOLAIRE**

**PATINOIRE
BORDEAUX
MERIADECK**

Jeudi 19/02
09h00 - 18h00

**ACCOMPAGNEMENT
PROJETS
COLLECTIF**

**REPAS AU RESTAURANT
SCOLAIRE**

**BIATHLON
TECHNIQUE
& INTELLECTUEL**

Vendredi 20/02
13h30 - 22h30

ATELIER GRAFFITIS



**SOIRÉE
RACLETTES**

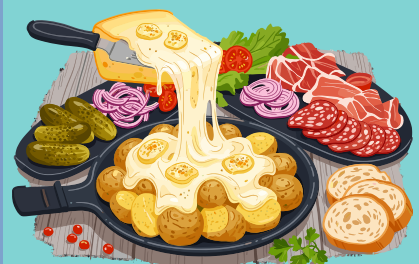
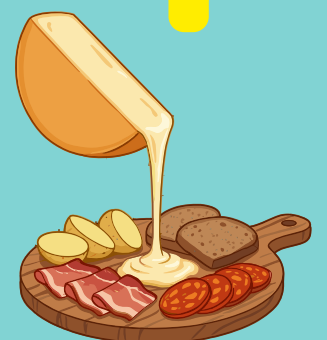

Les plannings d'activités sont donnés à titre indicatif et pourront être soumis à des modifications

INSCRIPTION A LA JOURNEE

Infos, programme et inscription auprès du directeur de l'ALSH ou des responsables du groupe ados